

Curso 2022 – 2023

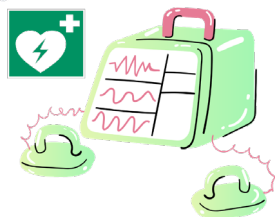

SOPORTE VITAL BÁSICO, DESFIBRILACIÓN EXTERNA AUTOMÁTICA PARA EL USO DE DESFIBRILADORES SEMIAUTOMÁTICOS Y PRIMEROS AUXILIOS EN CENTROS ESCOLARES.

JUSTIFICACIÓN

Una de las situaciones más comprometidas para la vida es la parada cardiorrespiratoria (PCR) que provoca la interrupción de la respiración espontánea y la actividad mecánica del corazón. Suele presentarse en personas sanas de una manera brusca e inesperada.

El conocimiento de las técnicas de Soporte Vital Básico (SVB), genera un beneficio indiscutible para mejorar el pronóstico de supervivencia en caso de parada cardiorrespiratoria. Esta acción formativa abordará, además, el conocimiento, uso y manejo de los desfibriladores semiautomáticos, así como técnicas de primeros auxilios ante emergencias habituales en centros educativos.

OBJETIVOS

- Conocer y dominar las técnicas de soporte Vital Básico e Instrumentalizado.
- Identificar las situaciones susceptibles del uso de desfibriladores.
- Conocer y dominar el monitor DESA, integrándolo posteriormente en las prácticas de RCP y de la cadena de supervivencia.
- Acreditar para el uso de desfibriladores externos semiautomáticos al profesorado participante en el curso.
- Aplicar técnicas de primeros auxilios, empleando los protocolos establecidos para dar respuesta a situaciones de emergencia y riesgo para la salud en el desarrollo de su actividad profesional.

CONTENIDOS

- **Contenidos teóricos:**
 - Introducción teórica. Parada cardiaca. Cadena de Supervivencia. Desfibrilación.
 - Papel del primer interviniente en la cadena de supervivencia.
 - Aspectos éticos y responsabilidad. Legalidad.
 - Soporte Vital básico.
 - Conocimiento, manejo y mantenimiento del DESA
 - Primeros auxilios en centros escolares.
- **Contenidos prácticos:**
 - Se divide la totalidad de los alumnos en grupos, con ubicación y profesorado individualizado para cada uno.

METODOLOGÍA

Metodología práctica, comunicativa y participativa, basada en learning by doing para la adquisición de técnicas de RCP y uso del DESA. Se utilizará material de entrenamiento de SVB maniqués y DESA de entrenamiento. Se realizará siguiendo la metodología formativa del programa ESVAP de SemFycEX que autoriza la impartición del curso y certifica el mismo.

LUGAR, DURACIÓN Y FECHAS DE CELEBRACIÓN

La actividad formativa, que tendrá una duración total de **12 horas**, se celebrará en las instalaciones del **IES Maestro Gonzalo Korreas, de Jaraíz de la Vera**.

Las sesiones se celebrarán los días: **15, 22 de marzo y 19 de abril de 2023, en horario de 16:30 h. a 20:30 h.**

DESTINATARIOS/CRITERIOS DE SELECCIÓN

Se ofertan 18 plazas destinadas a:

- Docentes y no docentes en activo del IES Maestro Gonzalo Korreas.
- Personal docente y no docente de otros centros educativos de la demarcación del CPR de Jaraíz.

CERTIFICACIONES

Se expedirá certificación de 12 horas (1 Crédito de Formación) a los docentes que presenten una evidencia de aprendizaje considerada válida por los ponentes y asistan de forma activa y regular al menos al 85% del tiempo de duración de la actividad. (Orden 31/10/2000 - DOE 4/11/2000 Art.19.2, modificada por Orden de 21 de mayo de 2002)

Individuales: La Sociedad Española de Medicina de Familia y Comunitaria (semFYC) acreditará a través del Programa ESVAP, reconocido por el Ministerio de Sanidad y por el European Resuscitation Council a todos aquellos que superen el curso con el diploma de **"Soporte Vital Básico y Desfibrilación Semiautomática"** con validez en toda Europa por un periodo de 3 años.

INSCRIPCIONES

On-line: <http://rfp.educarex.es/inscripciones/85651>

Plazo de inscripción: **hasta el lunes 13 de marzo**.

La lista de admitidos: **martes 14 de marzo**.

PONENTES

Dra. D^a. M^a VICTORIA FERNÁNDEZ GÓMEZ

Médico Urgencias Hospitalarias. Complejo Hospitalario Universitario de Cáceres. Médico Especialista en Medicina Familiar y Comunitaria. Instructor de Soporte Vital Avanzado del Plan Nacional de RCP y del European Resuscitation Council (ERC). Instructor SVI del ERC. Instructor SVB, Semes-AHA. Monitor de Soporte Vital Básico y DEA del Programa ESVAP de SemFYC. Instructor de Soporte Vital Avanzado en Pediatría por el Plan Nacional.

Dra. D^a. ANTONIA SÁNCHEZ DELGADO

Médico Urgencia en A.P. Unidad Medicalizada de Emergencias de Cañamero. Médico Especialista en Medicina Familiar y Comunitaria. Instructor de Soporte Vital Avanzado del Plan Nacional de RCP y del European Resuscitation Council (ERC). Instructor SVI del ERC. Instructor SVB, Semes-AHA. Monitor de Soporte Vital Básico y DEA del Programa ESVAP de SemFYC. Instructor de Soporte Vital Avanzado en Pediatría por el Plan Nacional.

Dra. D^a. CARMEN SANCHEZ GARCIA

Médico especialista en Cuidados Intensivos. UCI Hospital San Pedro de Alcántara de Cáceres. Instructora de Soporte Vital Avanzado del Plan Nacional de RCP y del European Resuscitation Council (ERC).

ASESOR RESPONSABLE

Alfredo Pérez Tovar. Director y Asesor de Tecnologías Educativas del CPR de Jaraíz. Mail: alfredo.cprjaraiz@educarex.es

